

NOTA: Pentru orice neconcordanță sau năelegere a planurilor va fi contactat proiectantul de specialitate arhitecturală. Relevul s-a executat conform măsurătorilor efectuate pe santier și a proiectului inițial autorizat plus la dispoziție de către beneficiar.

NOTA: NU SUNT PROPUSE ȘI NU SE REALIZEAZĂ INTERVENȚII ASUPRA STRUCTURII DE REZISTENȚĂ A CLĂDIRII.

* Drepturile de autor sunt protejate prin lege.
 * Acest desen nu poate fi folosit pentru construcție înainte de obținerea autorizației de construcție.
 * Antreprenorul general/ constructorul va verifica toate cotele și dimensiunile. Eventualele erori sau omisiuni vor fi semnificate proiectantului înainte de construcție.
 * Dimensiunile nu se vor măsura direct pe desen.
 * Antreprenorul general/ constructorul va lua toate măsurile de protecție a muncii și PSI prevăzute de legislația în vigoare.

VERIFICATOR/EXPERT NUME: SC INFINITY DESIGN OFFICE SRL
 CUIE: RO-43453511_023/11/2020
 Ștefan IC Brațaru, nr. 15 C, Chitila, Ilfov

SPECIFICATIE NUME SEMNATURA
 ȘEF DE PROIECT: arh. ALEXANDRA GHINDOC
 PROIECTAT
 DESENAT

SEMNATURA
 SCARA
 1:50
 DATA
 Ian. 2022

REFERAT/ EXPERTIZĂ NR./ DATA:
 BENEFICIAR:
 URUK RASMUSSEN
 PROIECT:
 AMENAJARE PENTHOUSE
 Adresa investiției:
 Soseaua Nordului, nr. 102, etaj 5, București
 TITLUL PLANȘII:
 Plan compartimentare nivel 1

PROIECT NR.:
 2022021
 FAZA:
 PFI-DDD
 Planșa nr.:
 A-02

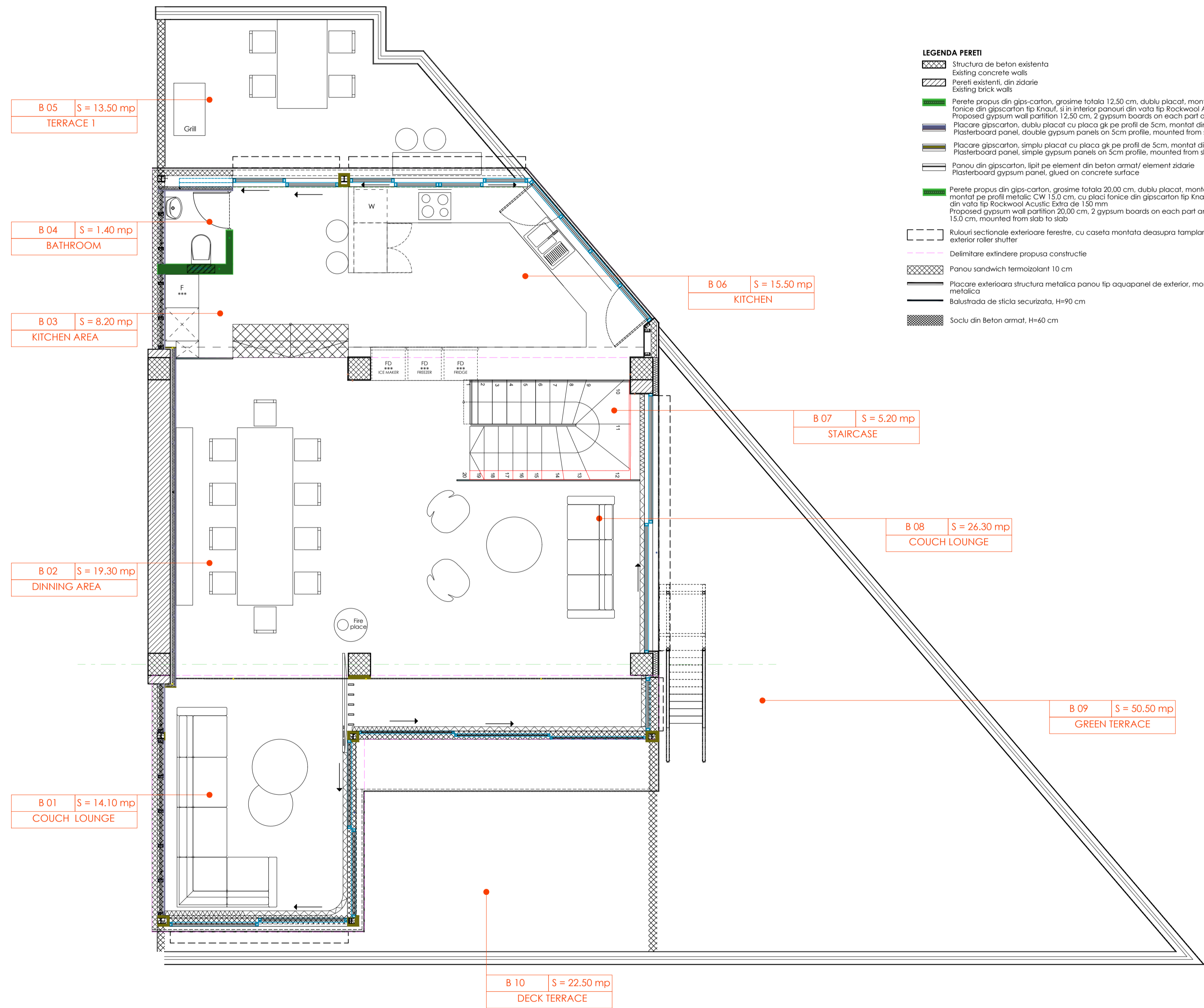

- LEGENDA PERETI**
- Structura de beton existentă
Existing concrete walls
 - Pereti existenți, din zidărie
Existing brick walls
 - Perete propus din gips-carton, grosime totală 12,50 cm, dublu placat, montat din placă în placă, montat pe profil metallic CW 7,5 cm, cu plăci tonice din gips-carton tip Knaufl, și în interior panouri din vată tip Rockwool Acoustic Extra de 70mm
Proposed gypsum wall partition 12,50 cm, 2 gypsum boards on each part and metallic profile CW 7,50cm, mounted from slab to slab
 - Placare gips-carton, dublu placat cu placă gk pe profil de 5cm, montat din placă în placă
Plasterboard panel, double gypsum panels on 5cm profile, mounted from slab to slab
 - Placare gips-carton, simplu placat cu placă gk pe profil de 5cm, montat din placă în placă
Plasterboard panel, single gypsum panels on 5cm profile, mounted from slab to slab
 - Panou din gips-carton, lipit pe element din beton armat/ element zidărie
Plasterboard gypsum panel, glued on concrete surface
 - Perete propus din gips-carton, grosime totală 20,00 cm, dublu placat, montat din placă în placă, montat pe profil metallic CW 15,0 cm, cu plăci tonice din gips-carton tip Knaufl, și în interior panouri din vată tip Rockwool Acoustic Extra de 150 mm
Proposed gypsum wall partition 20,00 cm, 2 gypsum boards on each part and metallic profile CW 15,0 cm, mounted from slab to slab
 - Rulouri sectionale exterioare ferestre, cu caseta montată deasupra tamplariei, cu acționare electrică
exterior roller shutter
 - Delimitare extindere propusă construcție
 - Panou sandwich termolizant 10 cm
 - Placare exterioară structura metalică panou tip aquapanel de exterior, montat pe structura metalică
 - Balustradă de sticlă securizată, H=90 cm
 - Sacul din beton armat, H=60 cm

NOTA: Pentru orice neconcordanță sau năelegere a planurilor va fi contactat proiectantul de specialitate arhitecturală. Relevul s-a executat conform măsurătorilor efectuate pe santier și a proiectului inițial autorizat plus la dispoziție de către beneficiar.

NOTA: NU SUNT PROPUSE ȘI NU SE REALIZEAZĂ INTERVENȚII ASUPRA STRUCTURII DE REZISTENȚĂ A CLĂDIRII.

* Drepturile de autor sunt protejate prin lege.
 * Acest desen nu poate fi folosit pentru construcție înainte de obținerea autorizației de construcție.
 * Antreprenorul general/ constructorul va verifica toate cotele și dimensiunile. Eventualele erori sau omisiuni vor fi semnificate proiectantului înainte de construcție.
 * Dimensiunile nu se vor măsura direct pe desen.
 * Antreprenorul general/ constructorul va lua toate măsurile de protecție a muncii și PSI prevăzute de legislația în vigoare.

VERIFICATOR/EXPERT NUME: SC INFINITY DESIGN OFFICE SRL
 CUIE: RO-43453511_023/11/2020
 Ștefan IC Brațaru, nr. 15 C, Chitila, Ilfov

SPECIFICATIE NUME SEMNATURA
 ȘEF DE PROIECT: arh. ALEXANDRA GHINDOC
 PROIECTAT
 DESENAT

SEMNATURA
 SCARA
 1:50
 DATA
 Ian. 2022

REFERAT/ EXPERTIZĂ NR./ DATA:
 BENEFICIAR:
 URUK RASMUSSEN
 PROIECT:
 AMENAJARE PENTHOUSE
 Adresa investiției:
 Soseaua Nordului, nr. 102, etaj 5, București
 TITLUL PLANȘII:
 Plan propunere nivel 2

PROIECT NR.:
 2022021
 FAZA:
 PFI-DDD
 Planșa nr.:
 A-09