

LEGENDA				
TAG	DESCRIERE			
	LIMITA PARCELA			
LEGENDA CAMERE				
CAMERA	ARIE UTILA	FINISAJE TAVAN	FINISAJE PARDOSELI	FINISAJE PERETI
OPEN SPACE	35.45 mp	vopsitorie decorativa	parchet stratificat	vopsitorie decorativa
BAIE	5.92 mp	vopsitorie lavabila	placare ceramica	vopsitorie lavabila
LEGENDA PERETI				
TAG	DESCRIERE			
	Perete de compartimentare pe structura metalica, grosime 100 mm, dublu placat pe ambele parti cu palci din gips-carton tip GKB sau GKBI cu rezistenta la umiditate			
	Perete pe structura metalica, grosime 50 mm, simplu placat pe o parte cu gips carton tip GKB sau GKBI cu rezistenta la umiditate			
	Perete din zidarie din blocuri din B.C.A. multistrat, tip Ylong Clasic sau asemanator, dimensiuni 300x190x599 mm			
	Perete din zidarie din caramida, tip Kebe 12 NF sau asemanator, dimensiuni 340x120x240 mm			

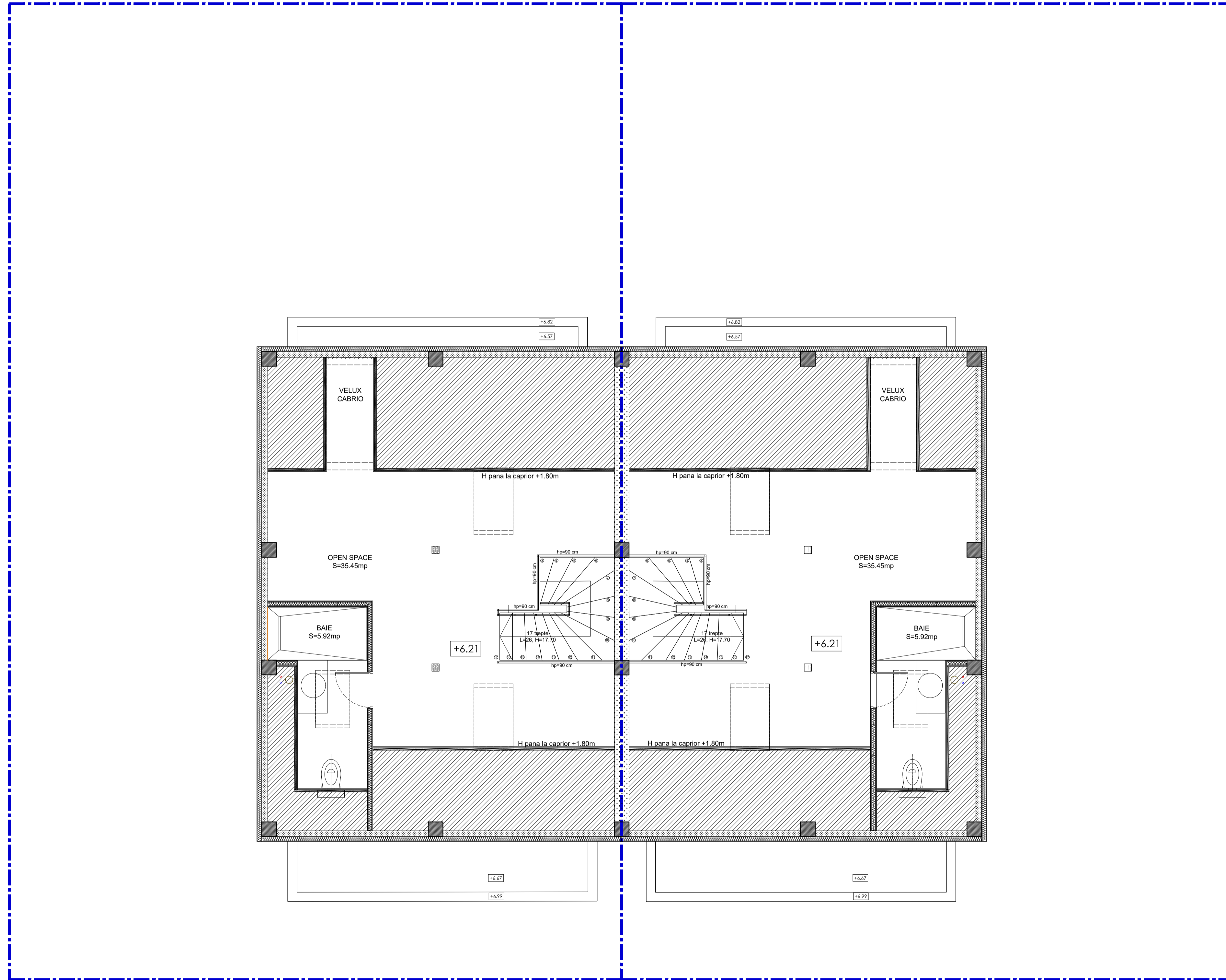

Incarcari in norme si clasificari ale cladirii:  
 • Categoria de importanta a constructiei D redusa conform HGR 766/1997  
 cu modificari si completari de rigiata si cu metodologia specifica  
 • Clasa de importanta a constructiei 4 conform P100/2013  
 • Grad de rezistenta la foc IV conform P118/1999  
 • Risic de incendiu: MIC  
 • Destinatie: Locuinte unifamiliale cuplate  
 • Regim de inaltime: P+1+M

Verificator Project Name	Cerinta Request	Stampila, data, semnatura Stamp, date, signature
-----------------------------	--------------------	---

Proiectant de specialitate / Specialized designer	Denumire proiect / Project title	Adresa / Address
<b>INFINITY</b> DESIGN OFFICE S.C. INFINITY DESIGN OFFICE S.R.L. - C.A. 2488/2016 S.C. INFINITY DESIGN OFFICE S.R.L. - C.A. 2488/2016	Constructie 2 unitati locale, cuplate 2 cate 2, p+1+m, imprejurire, bransamente utilitati 2 dwelling units, coupled 2 by 2, ground floor 1st floor attic, enclosures, utility connections	Str. Muntelui, nr. 45, 3A, Campul nr. 20, Tara 24, Parcela 323, Cortalul 139, Parcela 4487, 4490, 4491, 4488, 4489, 4492, Oras Otopeni, Judet Ilfov
Sef de proiect Chief designer	Arh. Alexandra Ghindoc	Titu plansa Drawing title
Proiectat de Designed by	Arh. Alexandru Ghindoc	Faza Phase
Desenat de Designed by	Arh. Alexandru Ion	DTAC
		Plan mansarda attic floor plan
		Scara Scale
		1:50
Nr.Proiect Project No.	22062021	Revizii Revisions
Emittor Issuer	<b>INFINITY</b>	
Disciplina Discipline	Arhitectura / Architecture	
Data Date	05.2021	
Cod plansa Drawing code	A03	

• Reproducerea, imprimarea sau expunerea acestui document, precum si transmiterea informatiilor continute este permisa numai in conditiile stipulate in contract. Utilizarea extracontractuala necesita acordul scris al SC Infinitydesignoffice SRL.  
 • Reproduction, printing or display of this document, and the information contained in it, is permitted only under the conditions stipulated in the contract. Non-contractual use requires the written consent of SC Infinitydesignoffice SRL.

**Note generale / General notes:**

- Drepturile de autor sunt protejate prin lege.
- Pentru obiectivele care necesita autorizatie de construire acest desen nu se poate folosi pentru executie inainte de obtinerea acesteia.
- Antreprenorul general/constructorul va verifica toate cotele si dimensiunile. Eventualele erori sau omisiuni vor fi semnificate proiectantului general inainte de construire.
- Dimensiunile nu se vor masura direct pe acest desen.
- Listele de cantitati se vor verifica impreuna cu planurile.
- Sectiunile si fatzetele se vor citi impreuna cu planurile.
- Orice nesectiune in proiect si situatiile constructive vor fi semnificate pe parcursul executiei, iar solutiile constructive adoptate vor constitui obiectivul unor comunicari de santier.
- Antreprenorul general/constructorul se obliga sa anunte proiectantul daca apar neclaritati pe santier sau daca dimensiunile si/sau detaliile lipsesc din desene inainte de inceperea lucrarilor de executie.
- Toate materialele si modurile de implementare a solutiilor din proiect vor fi conform codurilor specifice romanesti si europene.
- Cotele sunt conform proiect. La punerea in opera, executantul va efectua relevu pentru actualizarea cotelor.
- Antreprenorul general/constructorul va lua toate masurile de protectie a muncii si PSI prevazute de legislatia in vigoare.
- Copyright is protected by law.
- For objectives that require a building permit, this drawing cannot be used for execution before obtaining it.
- The general contractor/builder will check all dimensions. Any error or omission will be reported to the general designer before construction.
- Dimensions will not be measured directly on this drawing.
- The bill of quantities will be checked together with the layouts.
- Sections and facades will be read together with the layouts.
- Any mismatch between the project and the constructive situations will be signalled during the execution, and the constructive solutions adopted will be the objective of site communications.
- The general contractor/builder undertakes to notify the general designer if there are any ambiguities on the site or if the dimensions and/or details are missing from the drawings before the start of the execution works.
- All the materials and the way of implementing the solutions from the project will be according to the specific Romanian and European codes.
- Dimensions are according to the project. Upon implementation, the builder will make a survey to update the dimensions.
- The general contractor/builder will take all labor protection and PSI measures provided by legislation in effect.